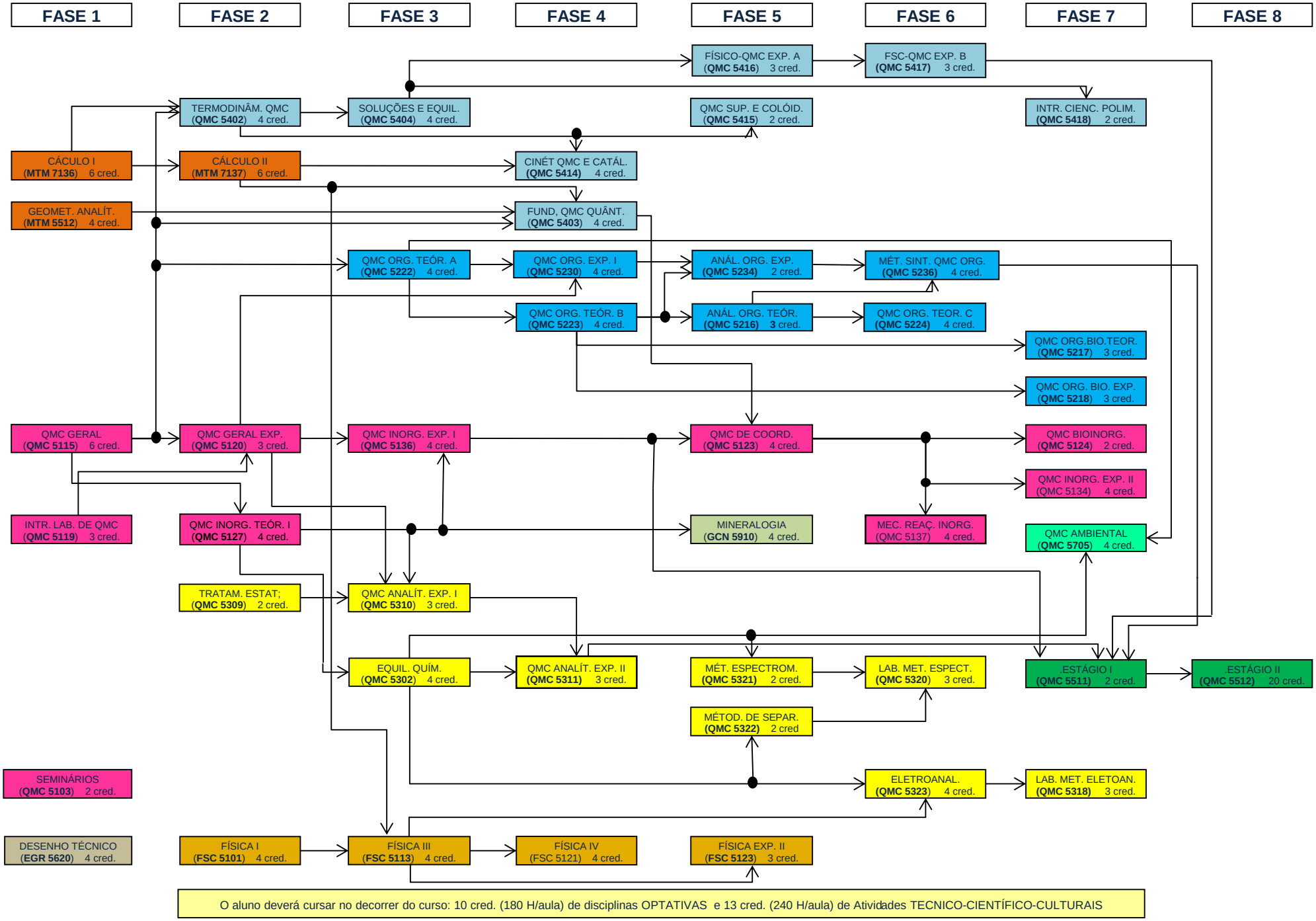Curso de Graduação em Bacharelado em Química - Currículo 2009/1